



COMUNE DI COLLAZZONE

Provincia di Perugia

STRATEGIA NAZIONALE AREE INTERNE REGIONE UMBRIA

MEDIA VALLE DEL TEVERE

Todi, Collazzone, Fratta Todina, Monte Castello di Vibio, Avigliano Umbro, Acquasparta, Montecastrilli, San Gemini

1. Progetto INSIEME – dotazione finanziaria 280.000 €

1.1 Premessa

Centro polifunzionale – “Spazio Comune”

L'intervento riguarderà la frazione di Collepepe, la più grande del territorio, che conta oltre 1300 residenti sui 3320 dell'intero Comune di Collazzone e che si trova in una posizione baricentrica rispetto alle altre frazioni del territorio e del Capoluogo stesso. La posizione è facilmente raggiungibile anche dagli altri comuni dell'Area Interna attraverso la E45, asse viario nord/sud che attraversa l'intera Regione Umbria. Questo spazio viene riqualificato anche nell'ottica di essere a servizio dell'intera Area Interna, soprattutto come struttura che può ospitare attività, corsi e proposte di aggregazione anche ai cittadini dei comuni limitrofi in prospettiva di interconnessione dei territori. Collepepe, essendo la frazione più densamente abitata, necessita di un'offerta incrementale di luoghi di aggregazione che offrano possibilità di socializzazione alle fasce più deboli, anziani e giovani, e in generale a tutta la popolazione; anche con un'offerta progettuale qualificata che crei opportunità di coinvolgimento per i cittadini in attività di volontariato al fine di rispondere ad alcuni bisogni reali della popolazione residente. L'obiettivo è quello di creare uno spazio polifunzionale dove poter fruire di servizi e di socializzazione, diventando nel contempo, anche punto di riferimento di momenti ricreativi e aggregativi dell'intera popolazione. L'intervento consiste nella Riqualificazione e completamento edificio via Primo Maggio Collepepe.

L'edificio, realizzato nel 2008, mai portato a compimento, deve essere sottoposto ad interventi di riqualificazione strutturale e di manutenzione ed adattamento alle nuove esigenze a cui vuole essere adibito. La collocazione all'interno della frazione orienta la scelta di destinare tale struttura a funzioni polivalenti di aggregazione comunitaria, completando uno spazio una rifunzionalizzazione avviata e mai conclusa e peraltro molto attesa dalla popolazione residente.

Oggetto dell'intervento è il completamento della struttura con interventi a livello di impianto elettrico e sanitario, la sistemazione degli esterni delimitando l'area a verde già in parte attrezzata. Lo spazio dovrà essere dotato di arredi e di apparecchiatura digitale e di connessione, in modo da poter fungere da spazio di aggregazione, ad oggi mancante, al centro di un'area residenziale della frazione di Collepepe.



COMUNE DI COLLAZZONE

Provincia di Perugia

Questo spazio ospiterà progetti indirizzati a giovani e ragazzi improntati all'acquisizione di abilità in campo digitale (creazione di APP, di software e contenuti per audioguide, realtà aumentata, siti web, comunicazione digitale), volti anch'essi alla valorizzazione promozione turistica del territorio, anche in ottica di area. Questa struttura per la sua posizione verrà destinata anche a luogo di aggregazione giovanile per il tempo libero e iniziative ricreative.

Gli stessi giovani saranno impegnati in progetti di interscambio con gli anziani che possono valorizzare le caratteristiche delle due differenti generazioni. L'idea di fondo è la realizzazione di una memoria collettiva digitalizzata relativa ad usi, costumi e tradizioni del nostro territorio che veda gli anziani come narratori e i giovani come custodi di questi preziosi tesori della memoria, ma anche, in un'ottica di interazione e collaborazione, un'azione da parte dei giovani di alfabetizzazione digitale agli anziani che li aiuti ad orientarsi nell'ottenimento dei servizi online dai vari enti pubblici. Sempre in un'ottica di spazio polifunzionale inclusivo, la struttura potrà essere adibita anche a corsi pratici legati alle tradizioni culinarie locali e dei paesi dei cittadini provenienti da altri paesi

Nell'ottica di una implementazione progressiva delle azioni da attuare la struttura richiederà l'apporto competente di educatori professionali per guidare i progetti e corsi di formazione che saranno proposti in collaborazione con i volontari e i gruppi locali.

La struttura ha una superficie di circa 100 m², attualmente è composta da un'unica stanza, da una superficie esterna porticata e da due spazi di servizio. Nella parte retro c'è un ulteriore spazio di servizio accessibile solo dall'esterno. Lo spazio esterno antistante è adibito a parco giochi e fitness.

L'intervento prevede la chiusura della parte porticata con la realizzazione di una serra solare al fine di incrementare l'efficienza energetica dell'edificio. La struttura sarà dotata di strumentazione tecnologica e digitale funzionale alle azioni progettuali che coinvolgeranno i fruitori dei progetti e dei gruppi locali di volontariato.

La struttura è facilmente raggiungibile tramite strade pubbliche anche da chi non vive nell'area residenziale in cui è ubicata.



COMUNE DI COLLAZZONE

Provincia di Perugia

1.2 Descrizione degli edifici oggetto d'intervento

VIA I MAGGIO – CENTRO POLIFUNZIONALE “Spazio Comune”

Inquadramento territoriale-urbanistico (in allegato dwg)

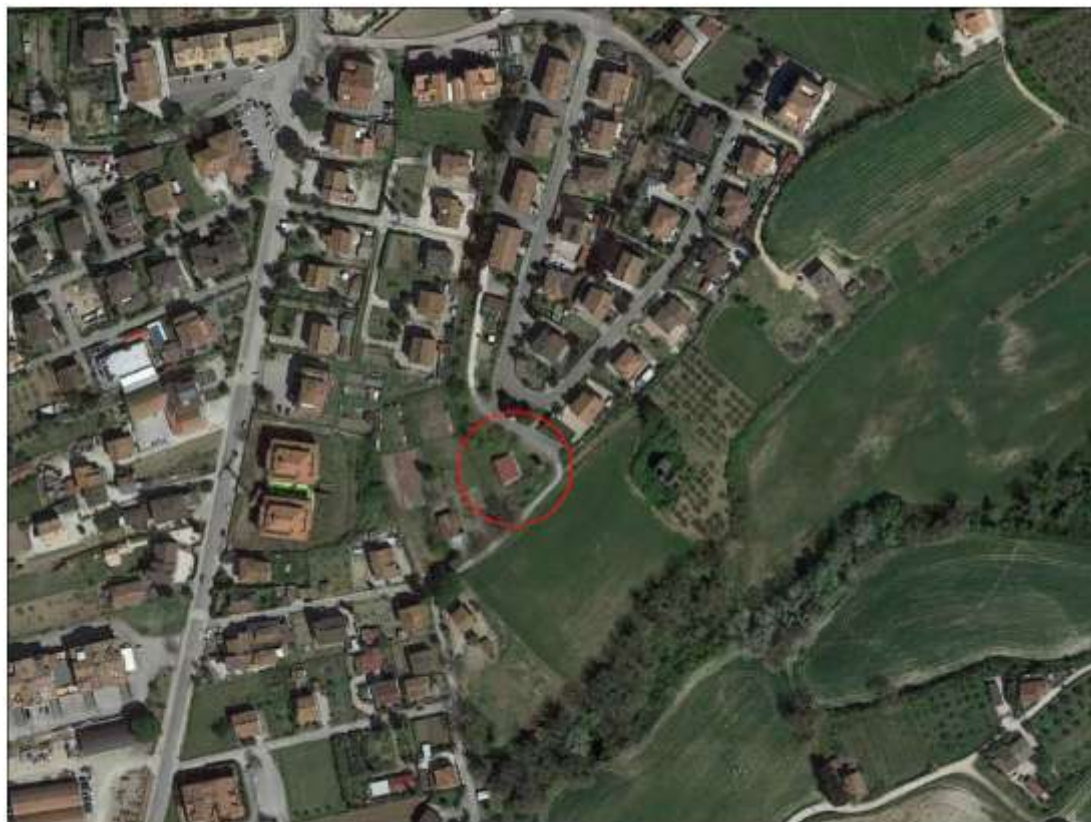

ORTOFOTO DA GOOGLE MAPS

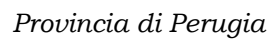



COMUNE DI COLLAZZONE

Provincia di Perugia

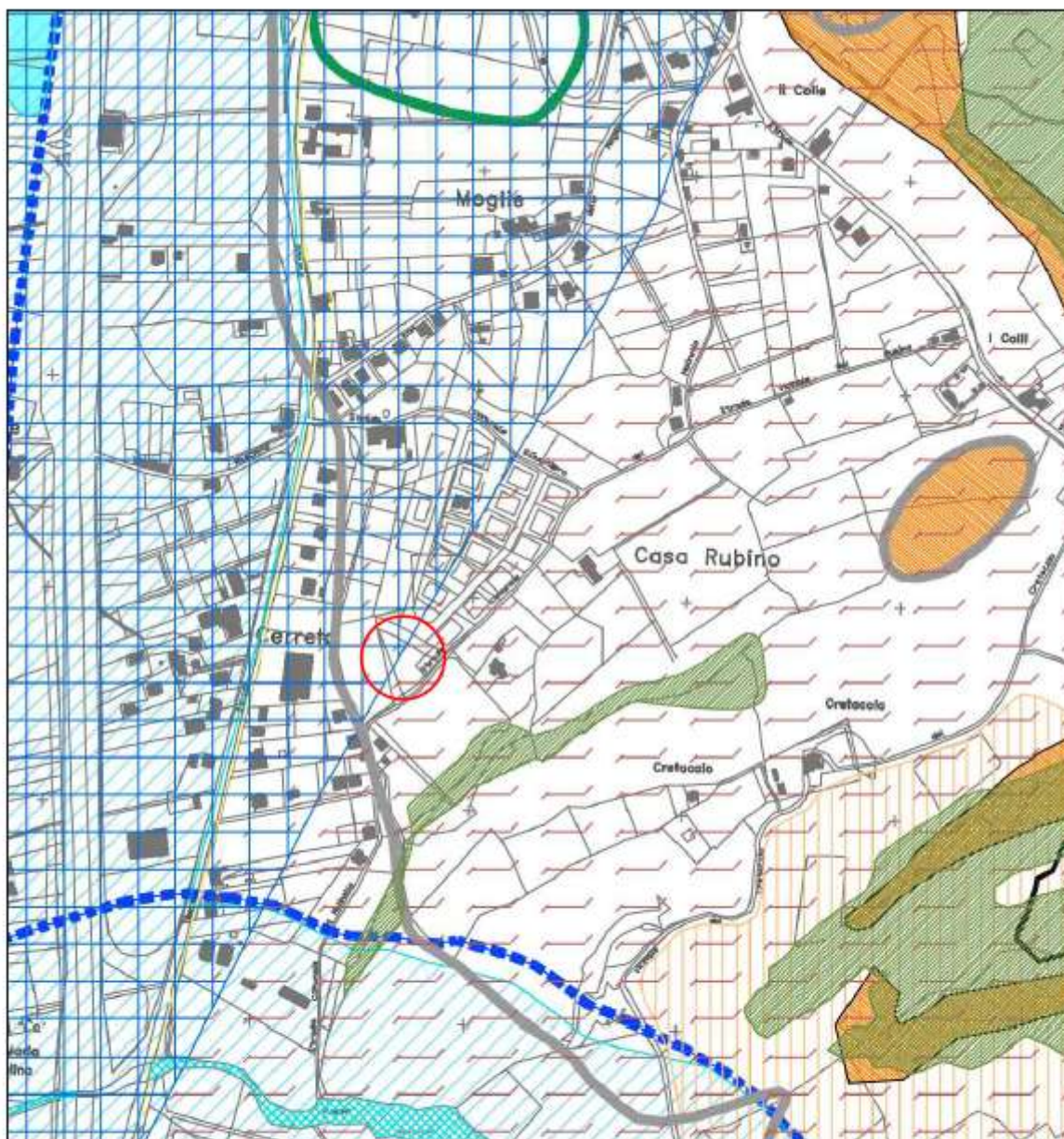

ESTRATTO_PRG.ST.02_SISTEMA NATURALE RISCHIO TERRITORIALE E AMBIENTALE

	AREA STUDIO PARCO DEL TEVERE
	AREE SOTTOPOSTE A VINCOLO IDROGEOLOGICO



COMUNE DI COLLAZZONE

Provincia di Perugia

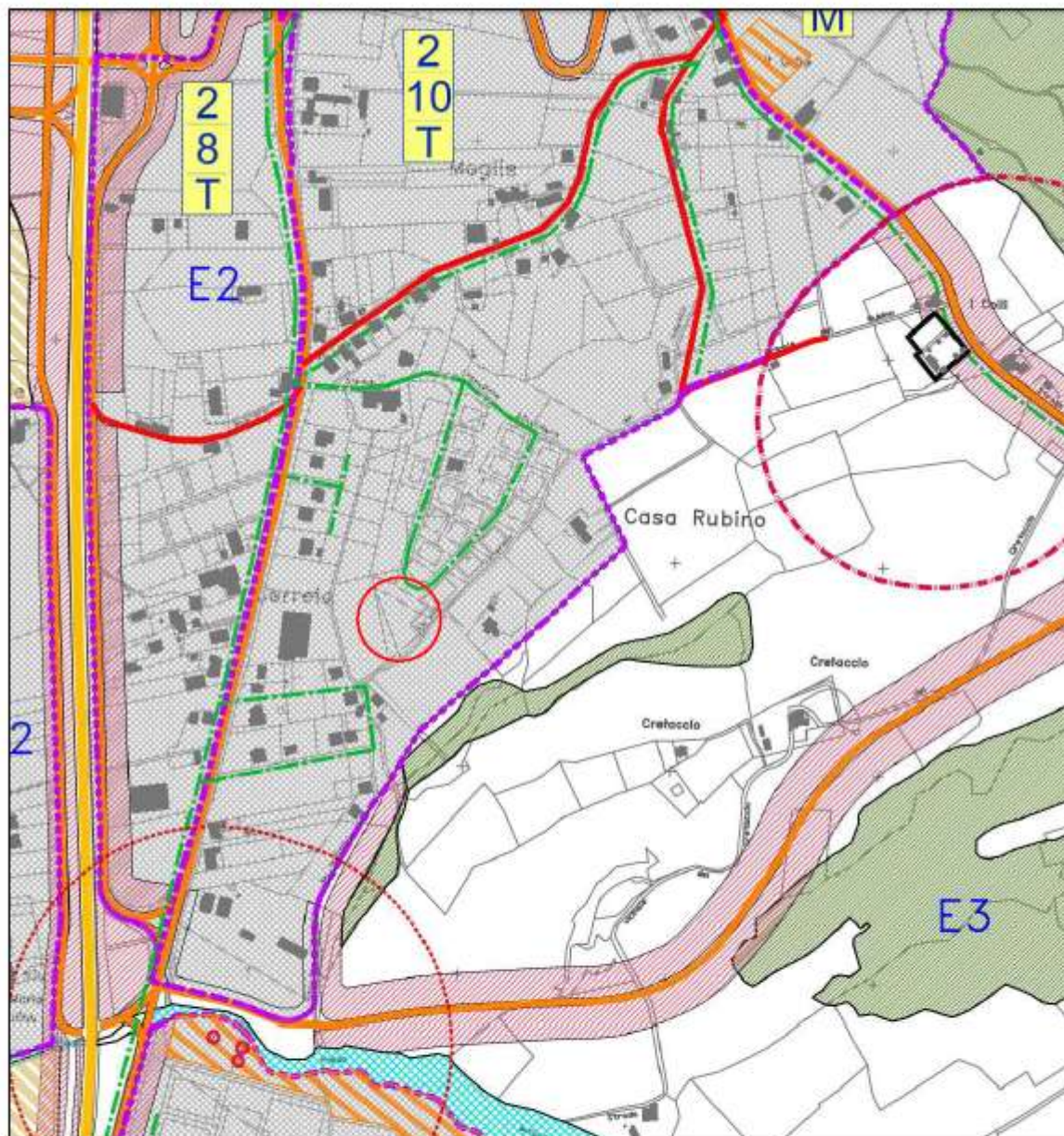

ESTRATTO_PRG.ST.03_SISTEMA INSEDIATIVO AMBITI DI PROGRAMMAZIONE E SPAZIO RURALE





COMUNE DI COLLAZZONE

Provincia di Perugia



ESTRATTO_PRG.OP._AMBITI TERRITORIALI_MACROAREE

	ZONE RESIDENZIALI DI ESPANSIONE
	ZONE A VERDE PUBBLICO ATTREZZATO



COMUNE DI COLLAZZONE

Provincia di Perugia

Stato di fatto

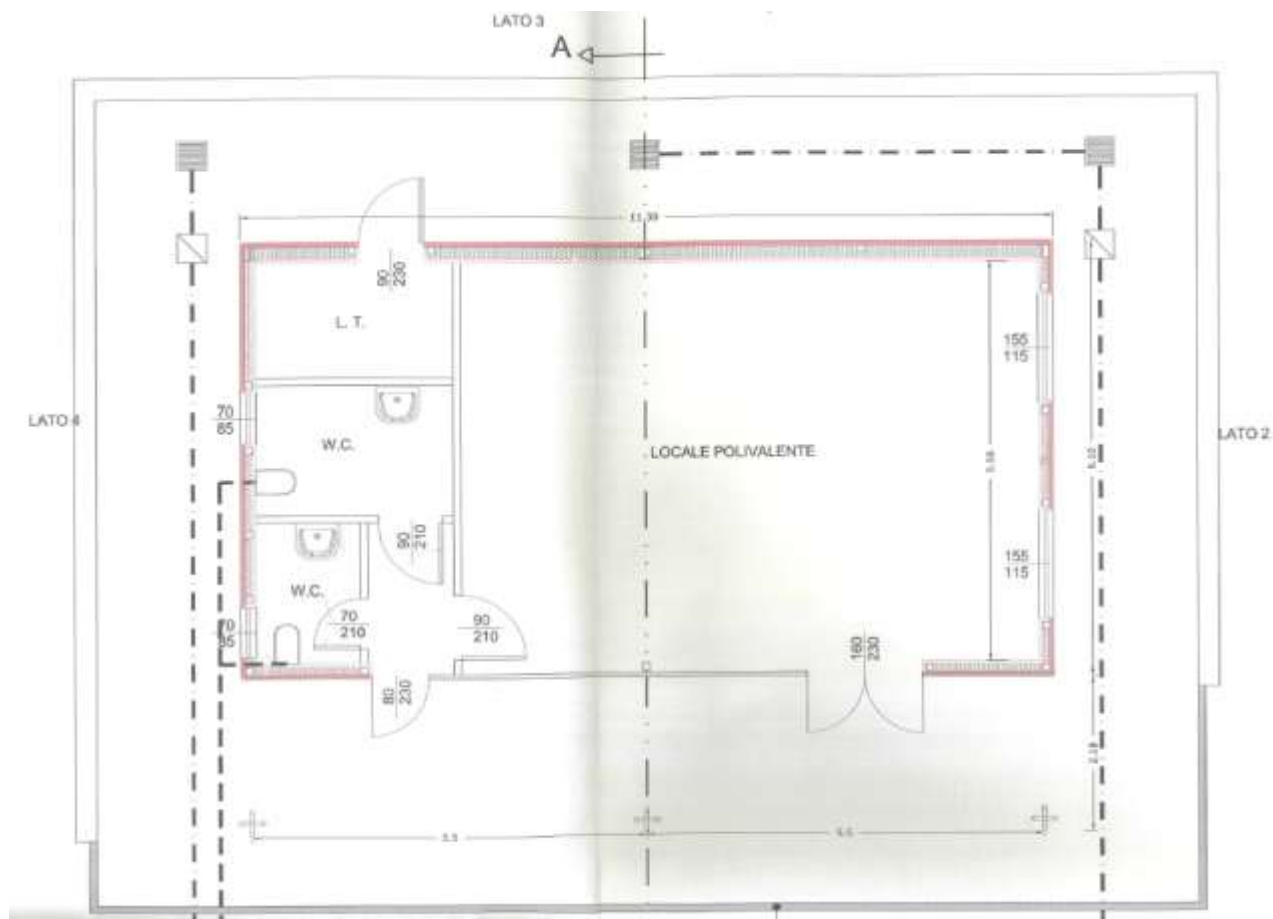

PROSPETTO LATO 1

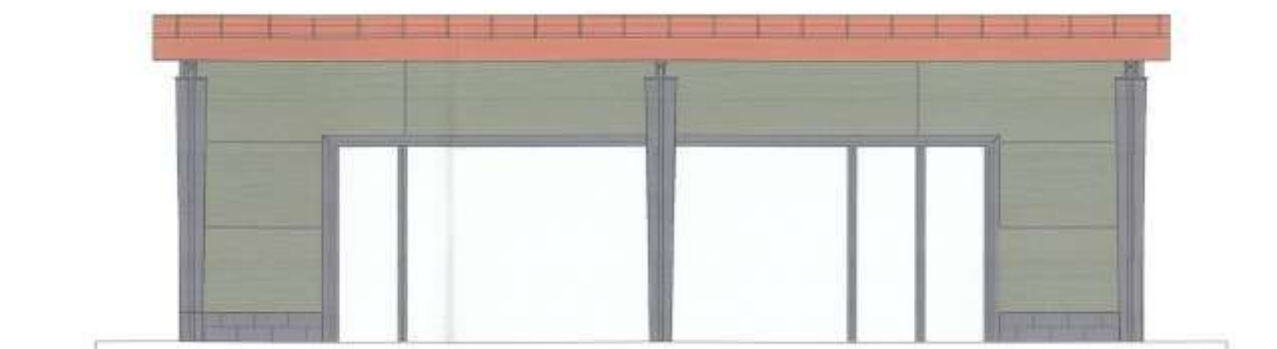



COMUNE DI COLLAZZONE

Provincia di Perugia

PROSPETTO LATO 2



PROSPETTO LATO 3



PROSPETTO LATO 4

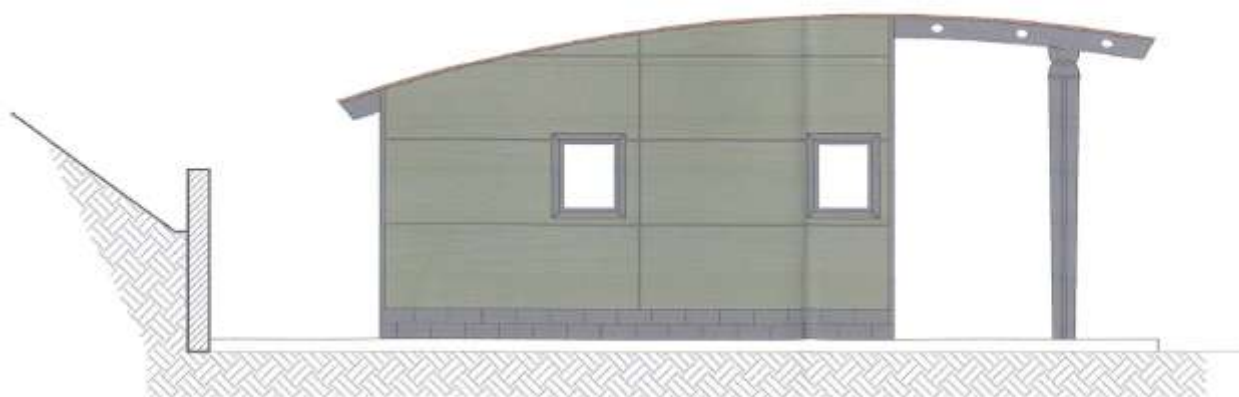

Documentazione fotografica in allegato